



Locatiegebonden data



Jos.poels@quarant.nl



06 5060 8886



<https://www.linkedin.com/in/jospoels>

**Wat was ook al weer
locatiegebonden data...**





Locatiegebonden data



Locatiegebonden data



Locatiegebonden data



Dataset Omgevingsvergunningen

Dataset Beleidsgebied

Dataset Zonnecellen

Dataset Verkeer

Dataset Sociale voorzieningen

Dataset Speeltoestellen

Dataset Water

Dataset Gebouwen

Dataset Wegen

Locatiegebonden data

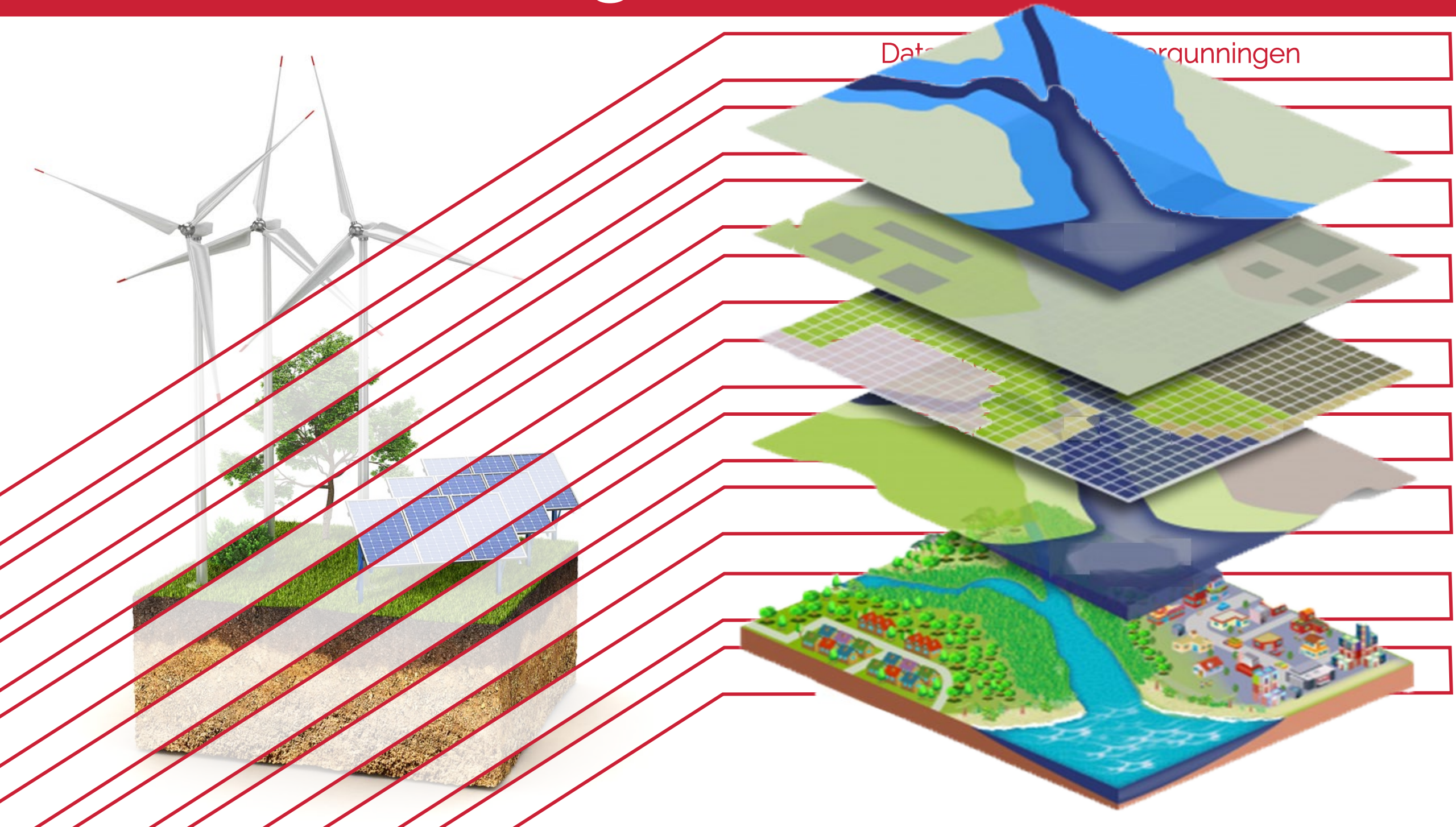

Werkelijkheid



Registratie

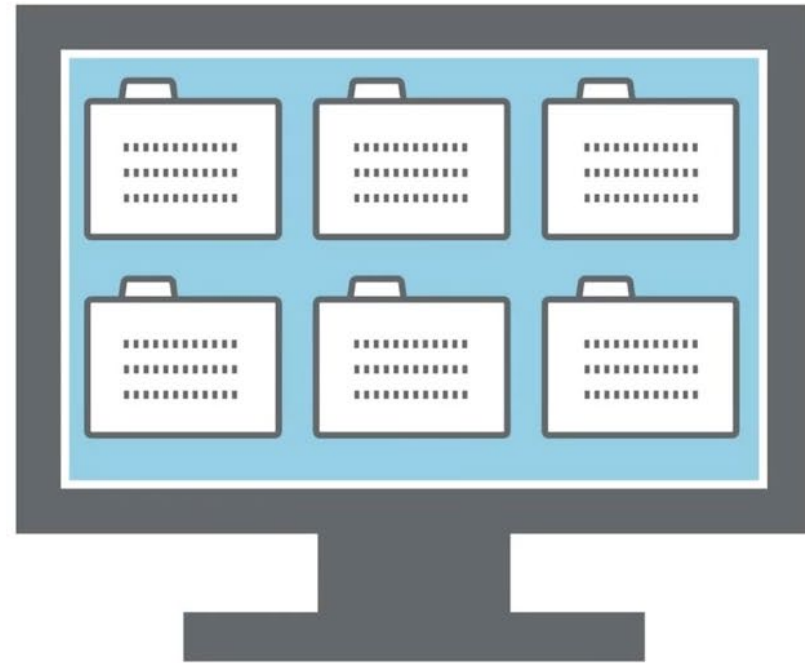

Waarom locatie gebonden data...



Uitdagingen van iedere gemeente



- **Energietransitie**
 - Inzicht woningvoorraad, zonnepanelen, aardgasvrije wijken
- **Omgevingswet**
 - Integrale afweging op basis van wat er is, kan en mag zijn op een bepaalde locatie
- **Data gedreven**
 - Beter beleid op basis van data: match tussen behoefte en voorzieningen
- **Woningbouw opgave**
 - Herstructurering, geschikte bouwlocaties, bouwen met behoud van groen, mobiliteit en economie



In welke plaats woont u? (2011)

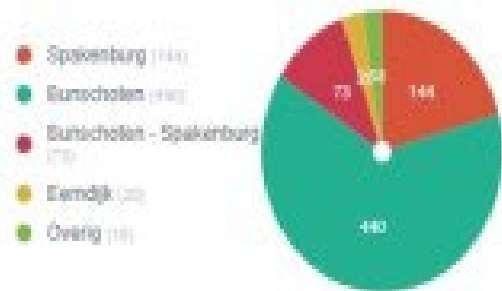

Welke omschrijving past bij u? (2011)



Wat is uw leeftijd? (2011)

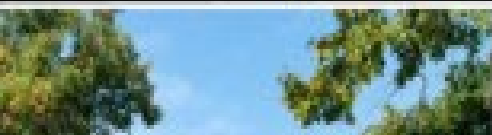

Appartementen in 3 lagen. (2011)

- Heel belangrijk (11)
- Belangrijk (11)
- Neutraal (11)
- Niet belangrijk (11)
- Helemaal niet belangrijk (11)



Woningen in twee lagen met een kap. (2011)

- Heel belangrijk (11)
- Belangrijk (11)
- Neutraal (11)
- Niet belangrijk (11)
- Helemaal niet belangrijk (11)

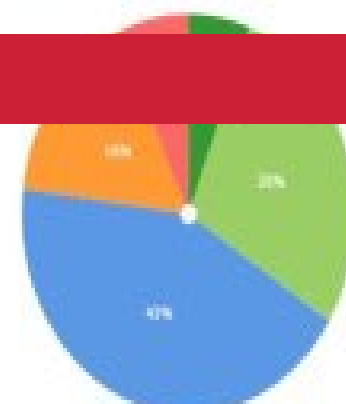

Plaatje i.p.v. van praatje



zonne-energie



LAGEN 8 LEGENDA 6

- Achtergrondkaarten
- Huisarts
 - V_HUISARTSEN
- WMO aanbieders
 - WMO aanbieders
 - WMO aanbieders (Landelijk)
 - WMO Huishoudelijke ondersteuning
- Jeugdzorg
 - V_JEUGDZORG
- Intramurale bedden
 - Aantal bedden en dagbesteding in de HW

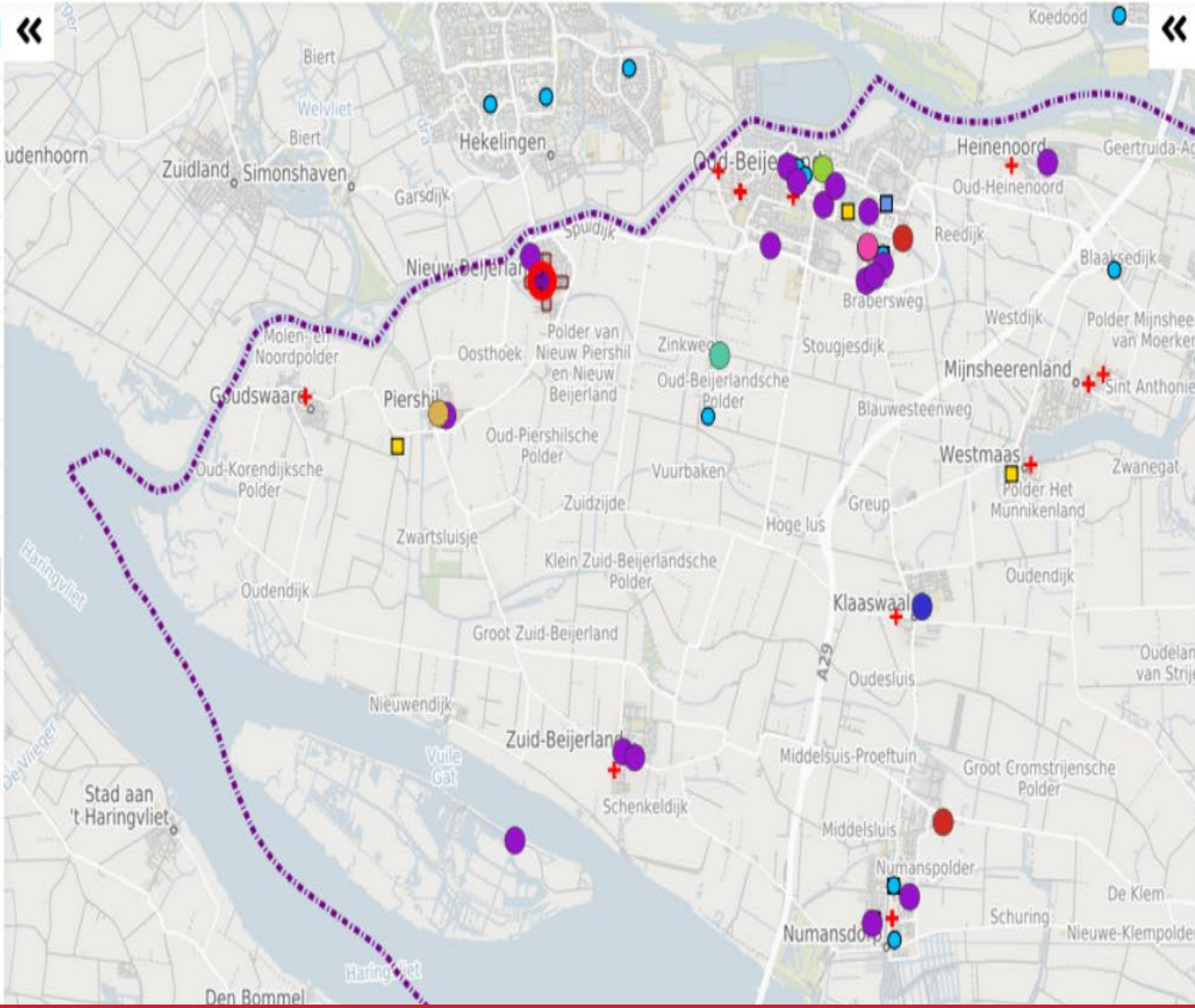

Aantal bedden en dagbesteding in de HW

Aantal bedden en dagbesteding in de HW

Aantal bedden en dagbesteding in de HW	
Locatie	Zomerkind
Doelgroep	
Straat	Van Oldenbarneveldstraat
Nr	10b
Postcode	3264 VB
Plaats	Nieuw-Beijerland
Organisatie	Stichting Zomerkind
Psychogeriatrische	
Somatische	
Revalidatie	
Intramuraal	
Gehandicapten	
Overig	
Aantal_plaatsen	8

sociaal domein

Lagen zoeken...



Info

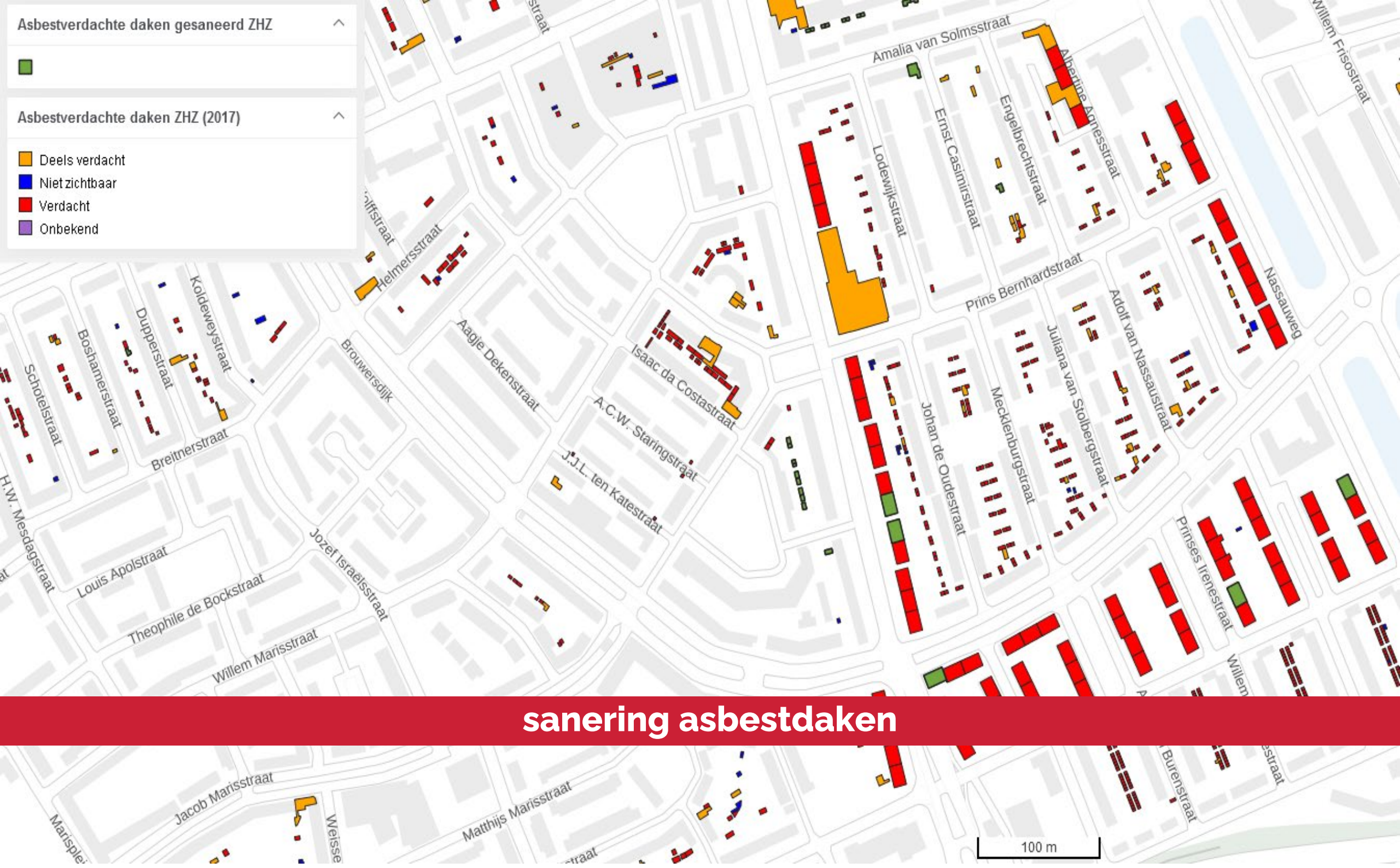

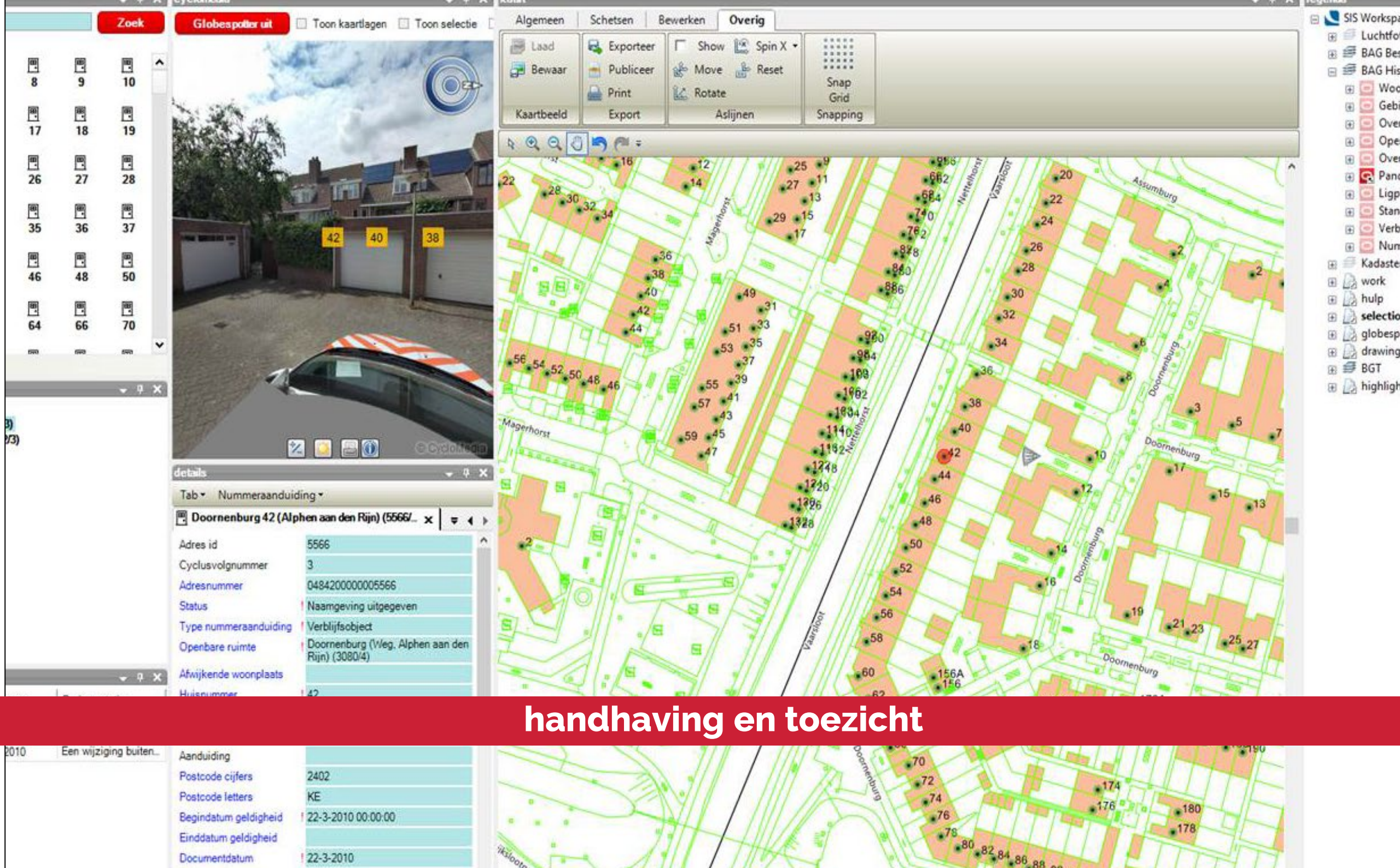

Zoek

Globespjeler uit

Toon kaartlagen Toon selectie

Algemeen Schetsen Bewerken Overig

Laad Exporteer Show Spin X
Bewaar Publiceer Move Reset
Kaartbeeld Export Aslijnen Snapping

- 8 9 10
- 17 18 19
- 26 27 28
- 35 36 37
- 46 48 50
- 64 66 70



details

Tab - Nummeraanduiding

Doornenburg 42 (Alphen aan den Rijn) (5566/...

Adres id	5566
Cyclusvolnummer	3
Adresnummer	048420000005566
Status	Naamgeving uitgegeven
Type nummeraanduiding	Verblijfsobject
Openbare ruimte	Doornenburg (Weg, Alphen aan den Rijn) (3080/4)
Afwijkende woonplaats	
Huisnummer	42



- SIS Workspa
- Luchtfo
- BAG Bes
- BAG His
- Woc
- Gebi
- Over
- Open
- Over
- Pan
- Ligg
- Stan
- Verb
- Nun
- Kadaste
- work
- hulp
- selectio
- globesp
- drawing
- BGT
- highligh

handhaving en toezicht

2010 Een wijziging buiten...

Aanduiding	
Postcode cijfers	2402
Postcode letters	KE
Begindatum geldigheid	22-3-2010 00:00:00
Einddatum geldigheid	
Documentdatum	22-3-2010



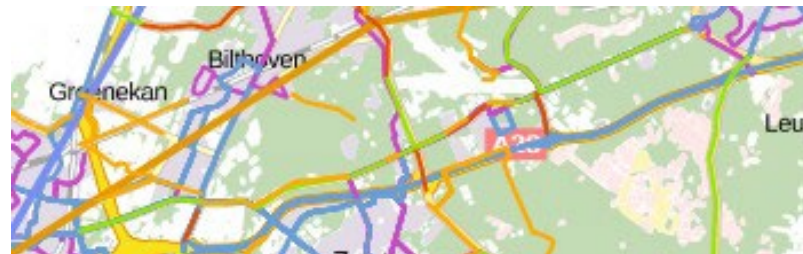
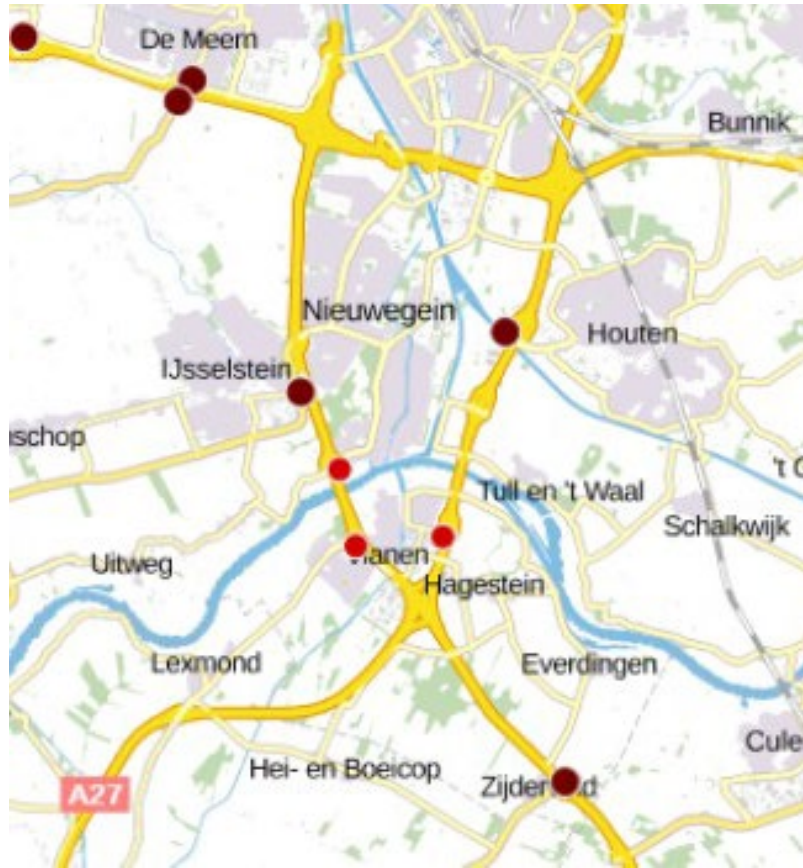

verkeer

Veiligheid IJssellijn e.o.

Kaart D:
(Beperkt) Kwetsbare Objecten
binnen effectafstand Explosief en Brandbaar

LEGENDA

Kwetsbare objecten

- beperkt kwetsbaar object
- kwetsbaar object
- (beperkt) kwetsbare objecten beïnvloed door plasbrand

Kwetsbare objecten naar categorie



- Gezondheidszorg
- Kinderopvang, Onderwijs, Logies, Bijeenkomst
- Wonen, Industrie, Kantoor, Sport, Winkel
- Overig

Algemeen

- Treinstation
- IJssellijn
- Relevant stedelijk gebied
- Gemeenten
- Grens veiligheidsregio
- Grens studiegebied risicoinventarisatie

NB: De database met (beperkt) kwetsbare objecten uit de risicokaart is niet actueel (ISOR).

externe veiligheid

Auteur	Coen Weesels, Neopri
Contact	Maria Jacobi
Definitie	31 maart 2011
Versie	
Definitief	
Schaal	1:150.000

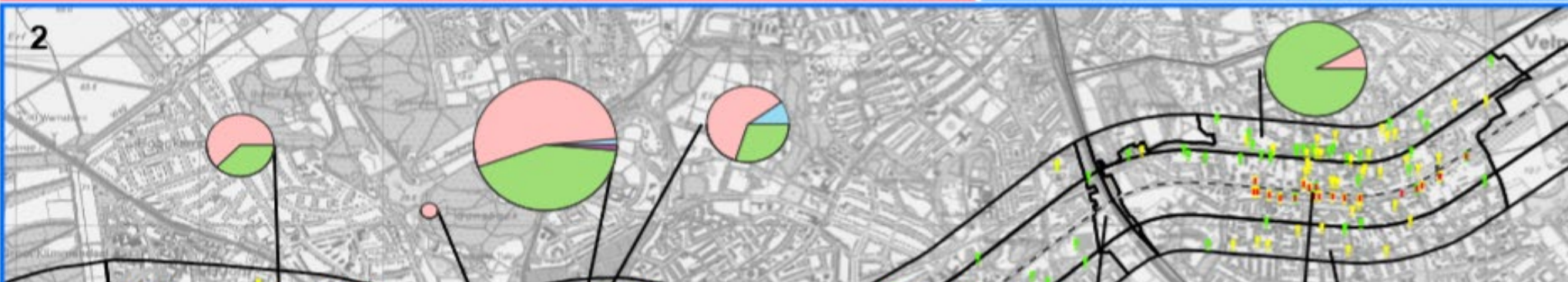
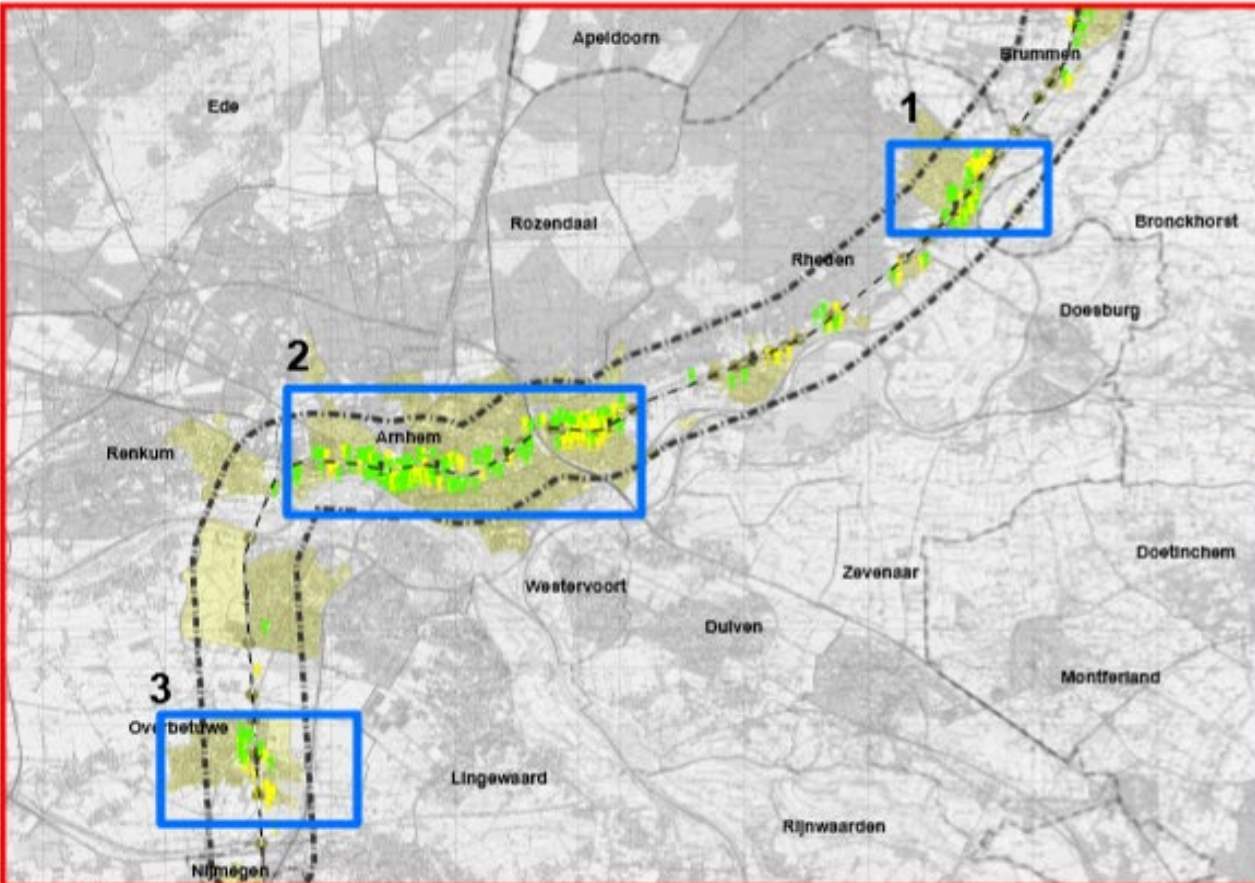

rookontwikkeling



**Hoe komen we
aan die data?**





1. Inwinnen

2. Registreren

3. Combineren

4. Visualiseren

5. Publiceren



Inwinnen

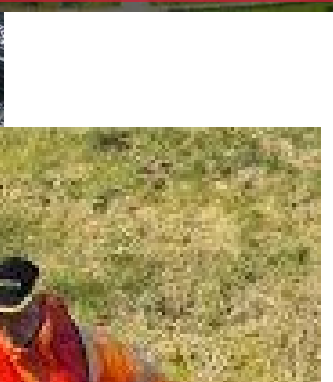



Registreren

GEZONDHEID

Legenda

Algemeen

- Speelvoorzieningen (0-18 jaar)
- Speelvoorzieningen (0-12 jaar)
- Speelvoorzieningen (7-18 jaar)
- Speelvoorzieningen (0-6 jaar)
- Speelvoorzieningen (7-12 jaar)
- Speelvoorzieningen (13-18 jaar)
- Sportvelden
- Stadslandbouw
- Volkstuinen
- Bereikbaarheid stadsgroen (500m zones)

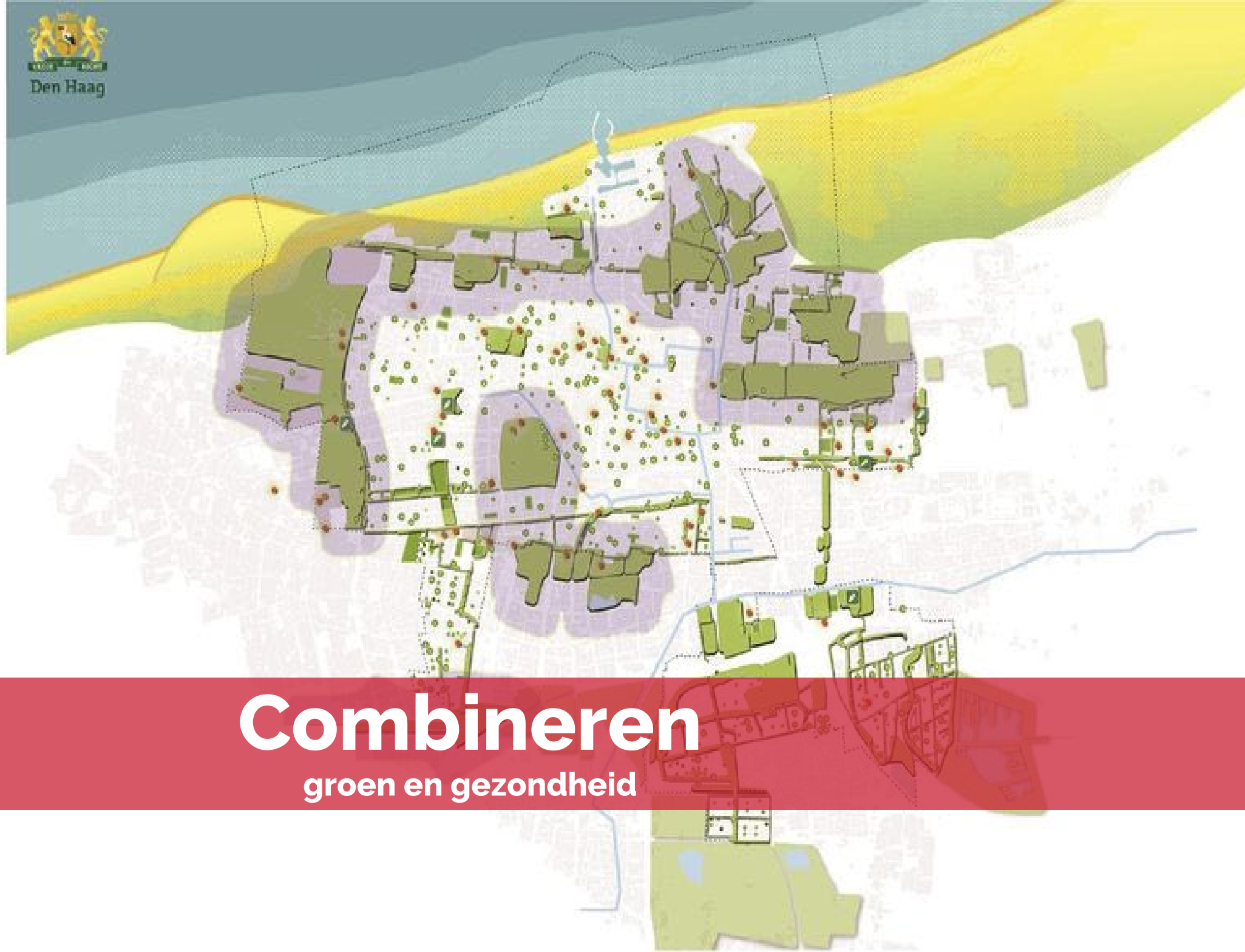

Combineren

groen en gezondheid



Combineren

leefstijlen

3D

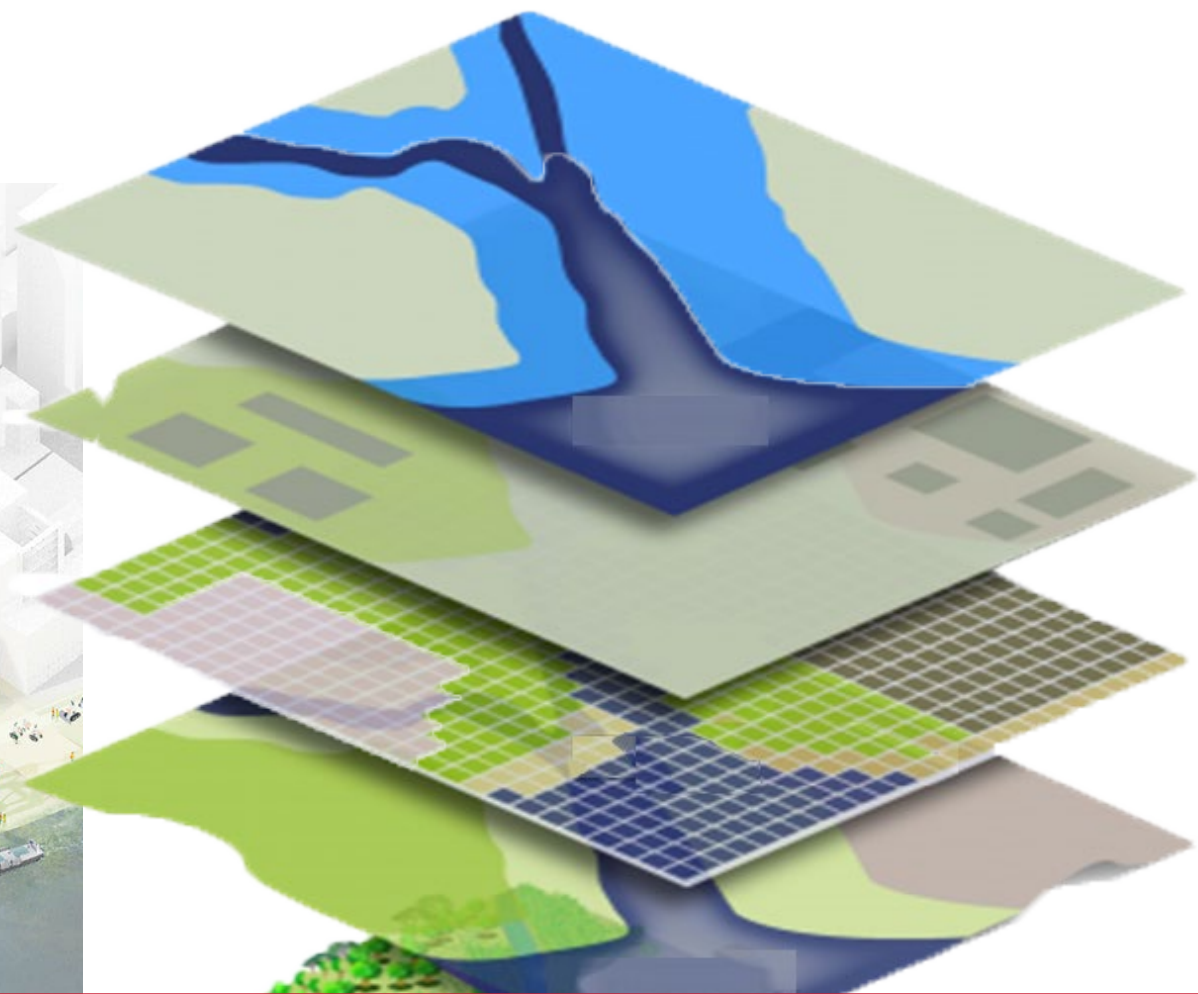

Visualiseren

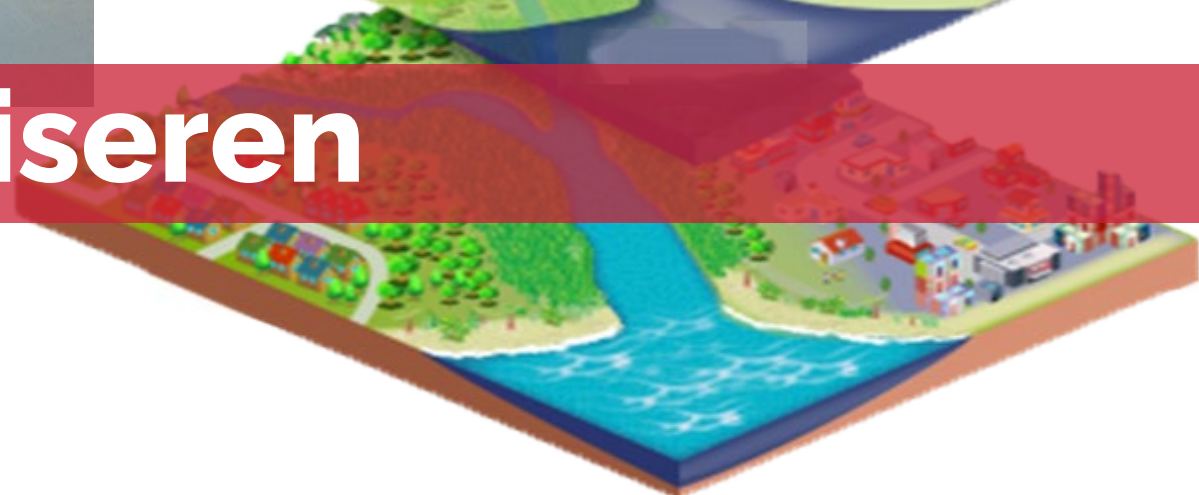

Principe 1 - Visualiseer je data op de kaart

Additionele inzichten

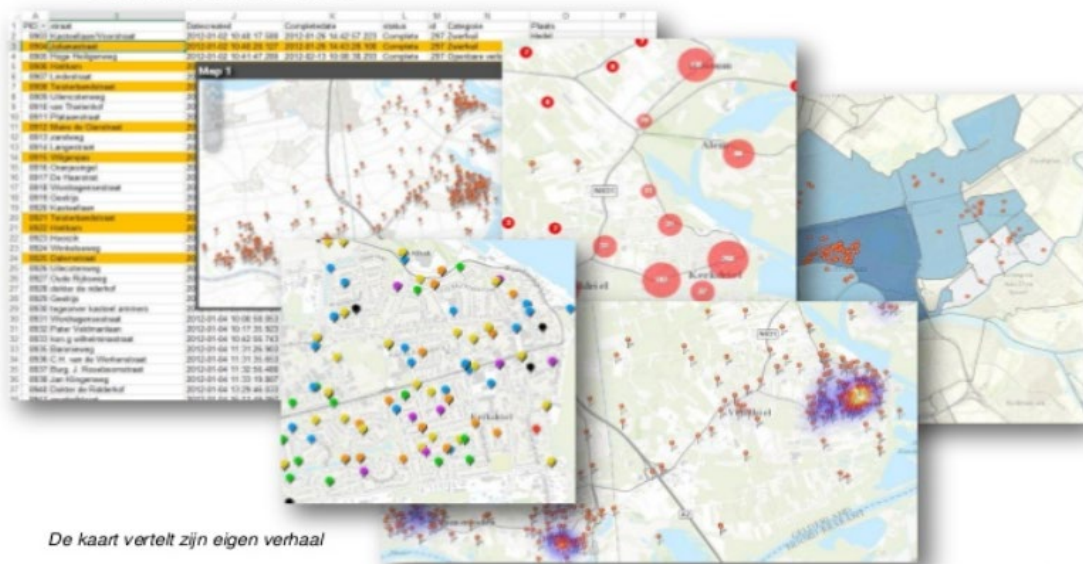

De kaart vertelt zijn eigen verhaal

Principe 2 - Verrijk je data

Informatie over bevolking, omgeving, economie
Koppel fysiek en sociaal domein

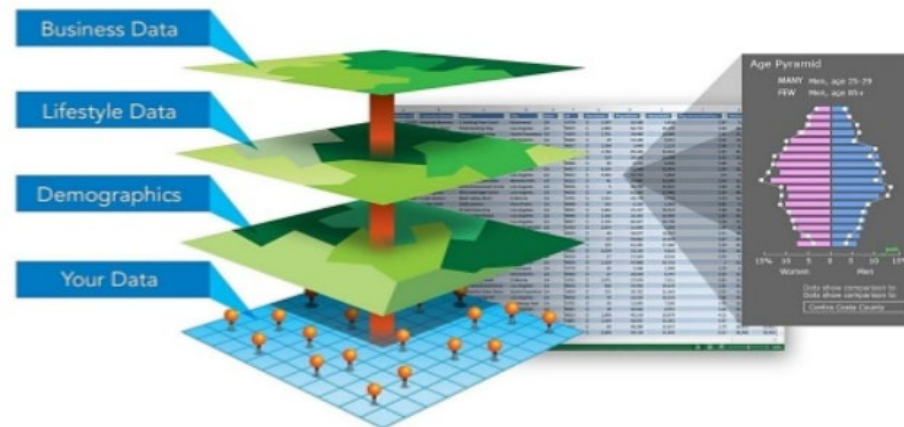

Beter geïnformeerde beslissingen

Principe 3 - Geografische analyses

Patronen, relaties

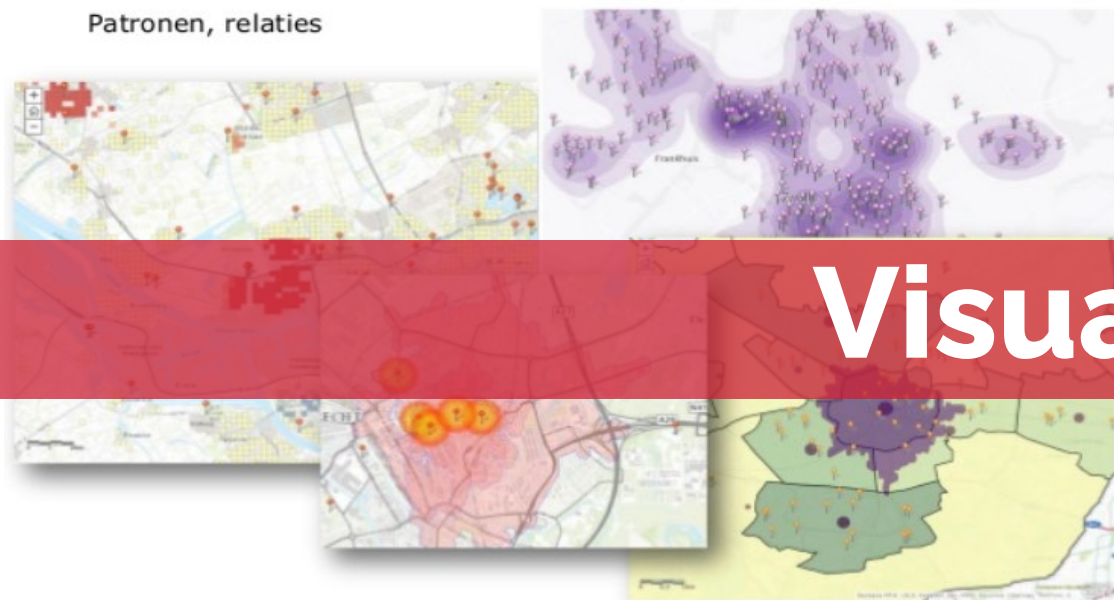

Data wordt informatie, informatie wordt inzicht, inzicht geeft handelingsperspectief

Principe 4 - Deel je inzichten

Samenwerken door informatieproducten te delen



Bron: Bert Vermeij, Esri

Samenwerken in de keten

Visualiseren

Datasets

Zoek naar datasets

99 datasets

Thema [via filter](#)

- (Civiele) Structuren (11)
- Binnenwater (20)
- Economie (3)
- Geo Wetenschappelijke Data (15)
- Grenzen (24)
- Hoogte (9)
- Landbouw en Veeveelt (8)
- Locatie (17)
- Maatschappij (12)
- Natuur en Milieu (25)
- Oceanen (2)
- Planning Kadaster (4)
- Referentie Materiaal Aardbedekking (11)
- Spreiding van soorten (3)
- Transport (22)



Planning Kadaster
Publiekrechtelijke beperkingen



Transport
Lander elektriciteitsnetten



Grenzen
Natura 2000



Binnenwater
Kaderrichtlijn Mariene Strategie 2018



Grenzen
Bestuurlijke Gebieden



Natuur en Milieu
Beschermde gebieden Wetlands (INSPIRE Geharmoniseerd)



Transport
Drone no-fly zones



Grenzen
Administratieve Eenheden (INSPIRE geharmoniseerd)



Landbouw en Veeveelt
Agarisch Areaal Nederland (AAN)



Locatie
Adressen (INSPIRE geharmoniseerd)



Locatie
Terugmeldingen voor Brouwers (Geelken)



Locatie
RD info

Zoek datasets

Zoek datasets



Bevolking & Maatschappij



Economie & Financiën



Energie



Gezondheid



Internationale kwesties



Justitie, Rechtstelsel & Openbare veiligheid



Landbouw, Visserij, Bosbouw & Voedsel



Milieu



Onderwijs, Cultuur & Sport



Regering & Openbare sector



Regio's & steden



Transport



Wetenschap & Technologie

Publiceren



Quarant

verbindt mens en informatie

Fruitweg 36a, 3981 PA Bunnik

[+31 85 489 02 16](tel:+31854890216)

info@quarant.nl